

# TEKNIK FOREX

## “CONSIGLIERE”

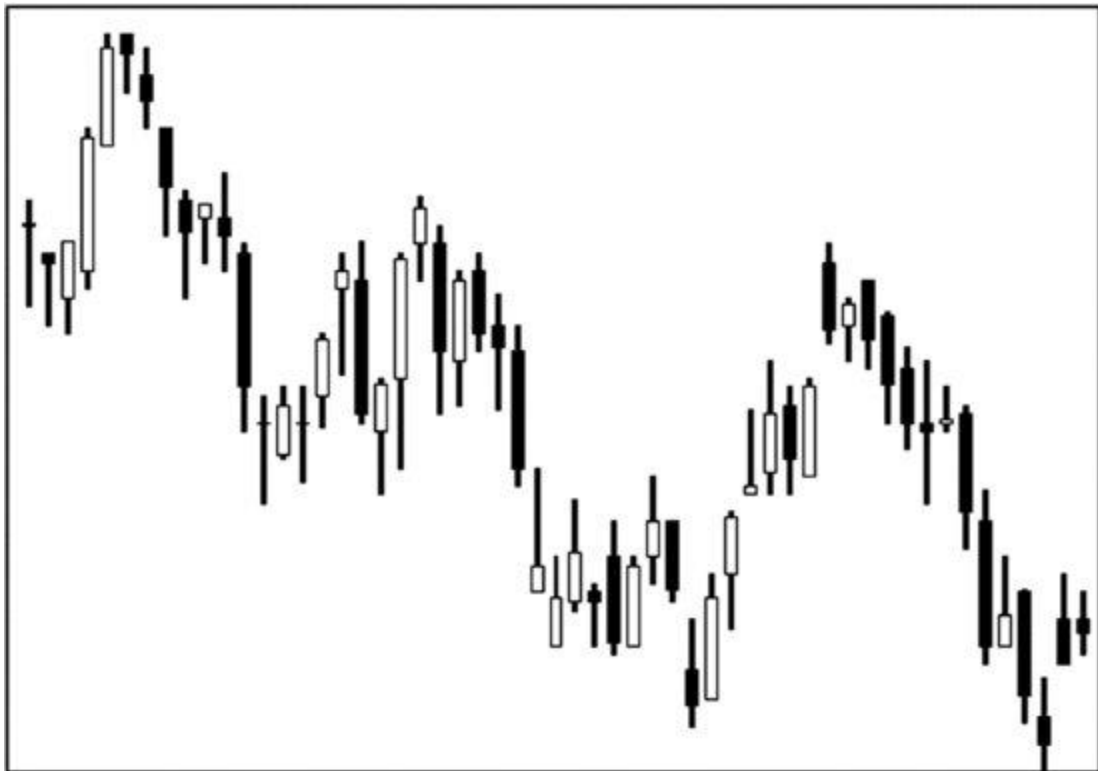

Koleksi Ebook Forex Power Dalam Bahasa Malaysia -  
<https://t.me/TraderEbookCenter>

**Koleksi Ebook Forex Malaysia - <https://t.me/TraderEbookCenter>**

## **TEKNIK “COSIGLIER”**

**TERDIRI 2 JENIS BB DAN 6 JENIS EMA.**

### **BAB 1**

#### **1. PENGENALAN**

Apakah itu teknik “CONSIGLIERE ” atau dikenali “PENASIHAT” Teknik ini adalah teknik untuk mengenali trend pasaran dengan bantuan indicator BB dan MA sebagai penasihat kepada trader. Ia berkomunikasi dengan trader untuk menunjukkan **ISYARAT(SIGNAL) BELIBUY) atau JUAL(SELL)** yang berguna kepada trader. Trader perlu memahami apa yang disampaikan oleh penasihat anda.

#### **2. BAGAIMANA**

Bagaimana untuk memahami **(PENASIHAT/CONSIGLIERE )** anda? Anda perlu la mengetahui sifat-sifat penasihat anda dengan dalam dan menjadi kan ia sebagai penasihat yang setia bersama anda. Apakah sifat-sifat penasihat **(CONSIGLIERE)** anda?

#### **3. APAKAH**

Apakah sifat-sifat penasihat anda? Sifat-sifat penasihat anda sudah tentu mempunyai BB dan MA. Apa pula BB ni? Apa pula MA ni? Mari kita mengenali penasihat anda lebih mendalam. BB dikenali sebagai “BOLINGER BANDS” dan MA dikenali sebagai “MOVING AVERAGE” Untuk mengetahui selanjutnya mari kita membacadan faham **BAB 2 “CONSIGLIERE ”**

## **BAB 2**

### **1.SETTING**

Teknik “CONSIGLIERE” ini perlu dimasukkan 2 jenis BB dan 6 jenis MA.

1. **EMA50** – MA/ Period 50/ Exponential/ Apply to Close – **YELLOW**
2. **EMA100** – MA/ Period 100/ Exponential/ Apply to Close- **ORANGE**
3. **EMA5** – MA/ Period 5/ Exponential/ Apply to Close- **AQUA**
4. **EMA10** – MA/ Period 10/ Exponential/ Apply to Close – **MAGENTA**
5. **BB1** – Period 20/ Dev 1/ Apply to Close - **GREY**
6. **BB2** – Period 20/ Dev 2/ Apply to Close – **BLUE**
7. **EMA3** -MA/ Period 3 / Exponential /Apply to High- **WHITE**
8. **EMA3** - MA/Period 3/Exponential / Apply to Low – **LIGHT GREEN**

## **2. KEGUNAAN ASAS**

### **1. EMA50/ Exponetial/ Apply to Close – YELLOW**

- Untuk melihat trend ASAS di semua TF(timeframe)
- Jika CS (candlestick) berada diatas garisan **EMA50** maka trend adalah **(BELI/BUY)**
- Jika CS (candlestick) berada dibawah garisan **EMA50** maka trend adalah **(JUAL/SELL)**
- Rujuk Rajah 2.1A dibawah



**(RAJAH 2.1A)**

## 2. **EMA 100** Exponetial/ Apply to Close- **ORANGERED**

-Untuk melihat keyakinan atau kukuhnya trend **SEMASA** disemua TF(timeframe)

-Persilangan diperlukan dimana **EMA50** bersilang dengan **EMA100** bermaksud pengukuhan trend **BELI(BUY)** dan **JUAL(SELL)** telah diyakinkan oleh kedua-dua EMA ini.

-Persilangan ditanda pada petak **BIRU** rujuk Rajah 2.2A dibawah



**-EMA50 EMA100** DIKENALI PASANGAN BOSS TREND (BT)

(RAJAH 2.2A)

3. **EMA5** – MA/ Period 5/ Exponetial/ Apply to Close- **AQUA**
- Tempat **ENTRY** harga sama ada **BELI(BUY)** atau **JUAL(SELL)**
  - Dijadikan sebagai panduan melihat tren harga **BELI(BUY)** atau **JUAL(SELL)**
  - ENTRY** pada **EMA5** ini juga ialah Entry bergerak
  - Lihat Rajah 2.3A dibawah sebagai contoh **ENTRY BELI(BUY)** dan **JUAL(SELL)**

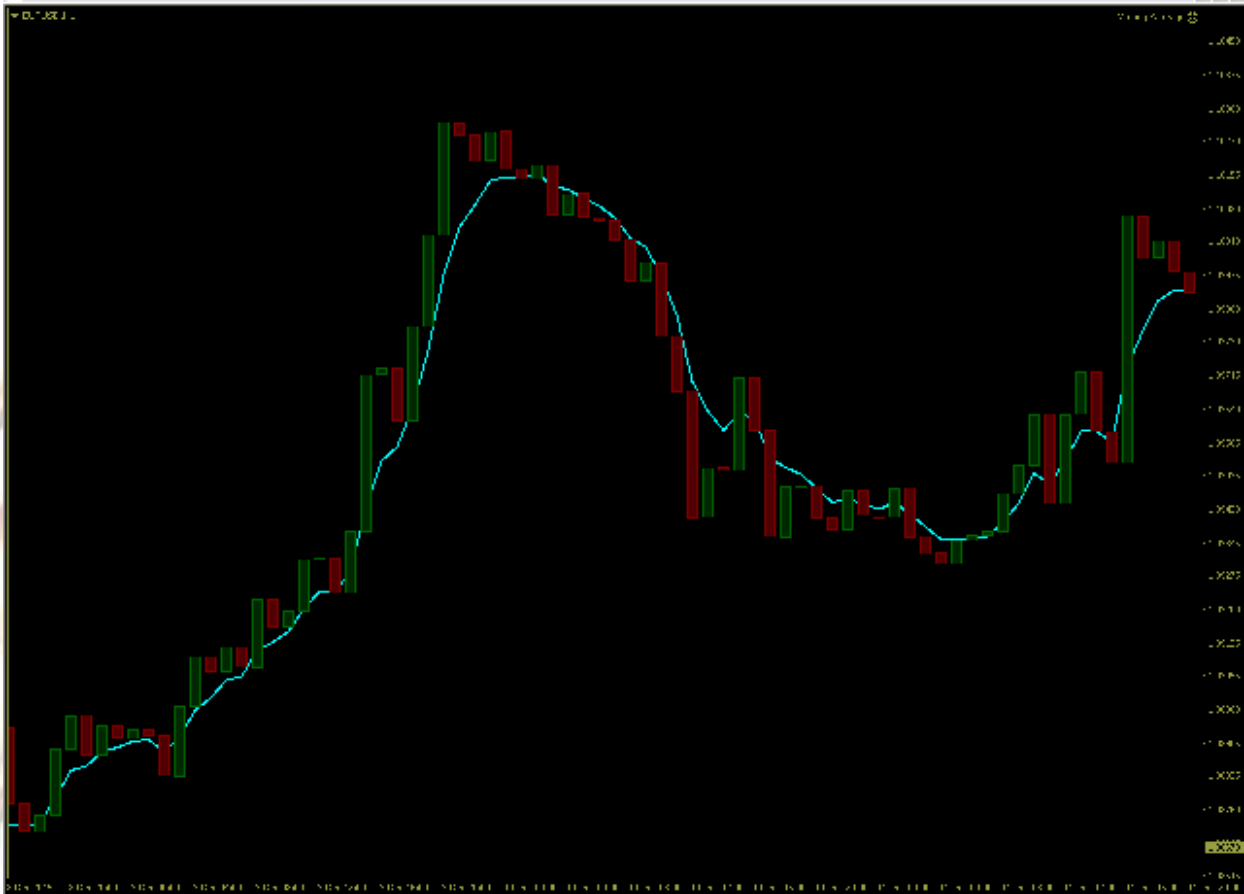

4. **EMA10** – MA/ Period 10/ Exponential/ Apply to Close – **MAGENTA**
- EMA 10** ini dipasang tujuan untuk membolehkan kita melihat **PERTUKARAN** trend entry **BELI(BUY)** ke arah entry **JUAL(SELL)** ataupun sebaliknya.
  - EMA10** ini hendaklah **BERSILANG** bersama **EMA5** apabila pertukaran **BELI(BUY)** atau **JUAL(SELL)** sedang berlaku.
  - EMA10** ini juga boleh dijadikan tempat **ENTRY** dan pengiraan **STOP LOSS(SL)** dari harga **EMA10** tetapi SL bukan di **EMA10**.
  - Lihat Rajah 2.4A untuk pemahaman lebih mendalam. **PERSILANGAN** ditanda pada petak **BIRU**

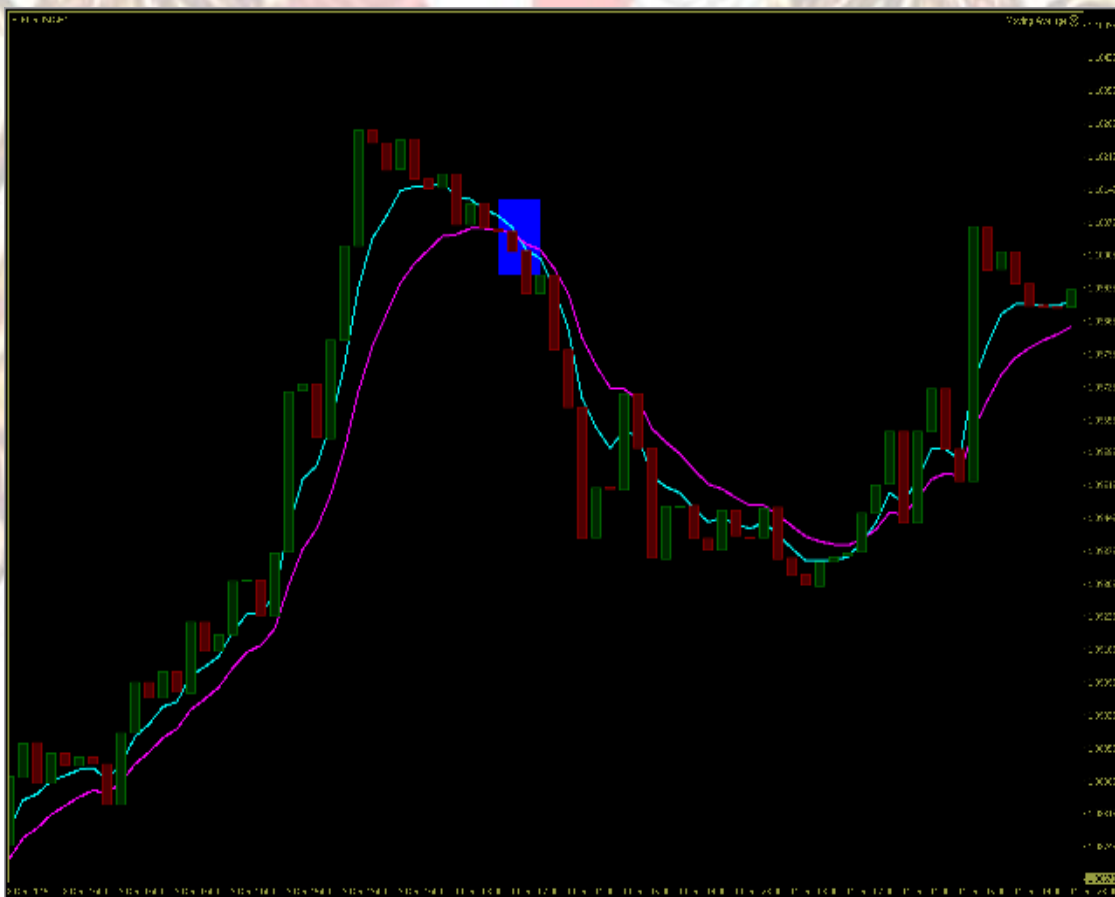

**EMA5 & EMA10** DIKENALI SEBAGAI PASANGAN PRICE TREND (PT)

**RAJAH 4.1A**

\*PASANGAN BT & PT DIKENALI SEBAGAI TWIN TREND

5. **EMA3** -MA/ Period 3 / Exponential /Apply to High- **WHITE**  
**EMA3** - MA/Period 3/Expontial / Apply to Low – **LIGHT GREEN**

- TUJUAN KEDUA EMA INI SECARA BASIC UNTUK MENENTUKAN TITIK ENTRY DIMANA ANGGARAN HARGA DAPAT DIBUAT
- SELAIN ITU JUGA IA DAPAT JUGA MENENTUKAN TITIK KAWASAN HARGA YANG RENDAH DAN HARGA YANG TINGGI BAKAL DIBUAT PADA SEBATANG CANDLE YANG COMPLETE SEBAGAI PEMAHAMAN BASIC.
- JUGA DIKENALI GARISAN IBU KERANA FAKTOR GARISAN YANG MELAHIRKAN ANTARA MAKLUMAT YANG PENTING
- BOLEH JUGA DIGUNAKAN UNTUK SBAGAI TEMPAT ENTRY DI TUTUP/TAKE PROFIT (TP). RUJUK RAJAH 5.1A



**RAJAH 5.1A**



6. **BB1** – Period 20/ Dev 1/ Apply to Close - **GREY**

- **BB1** ialah BB trend kecil yang berfungsi sebagai trend semasa yang menguasai pasangan trend PRICE TREND(PT)
- BB1 ini juga akan merangkumi sebahagian dari trend BB2.
- Mempunyai 3 garisan iaitu TOP, MID, dan BOTTOM
- Boleh juga dijadikan tempat ENTRY ZONE. \

7. **BB2** – Period 20/ Dev 2/ Apply to Close – **BLUE**

- **BB2** ialah BB trend besar yang berfungsi sebagai trend semasa yang menguasai keseluruhan **BB1** dan juga pasangan PRICE TREND
- **BB2** ini amat penting sekali dalam melihat **ZONE BELI(BUY)** atau **ZONE JUAL(SELL)**
- **BB2** ini juga bersifat mempunyai 3 garisan TOP, MID, BOTTOM. Namun begitu MID **BB2** sama bentuk seperti **BB1**.
- **ZONE BELI(BUY)** CandleStick(CS) akan berada pada kawasan MID BB sehingga TOP **BB2**.
- **ZONE JUAL(SELL)** CandleStick(CS) akan berada pada kawasan MID BB sehingga BOTTOM **BB2**.
- Lihat RAJAH 7.1 RAJAH 7.1A



8. **BB1** dan **BB2** dikenali sebagai TWIN BB dimana **BOTTOM, MID** dan **TOP BB1** mempunyai **ZONE ENTRY** tertentu sehingga dikawasan garisan **TOP BB2** atau **BOTTOM BB2**. Namun begitu pemahaman perlu dilakukan terhadap bentuk BB supaya anda mengetahui ketepatan kawasan **ENTRY** anda benar dan tepat. **PESANAN PENTING ZONE JUAL BELI ADALAH BERBEZA MAKSUD DENGAN ZONE ENTRY BACA SEMULA NO.6 NO.7 NO.8** DAN Rujuk rajah 8.1A

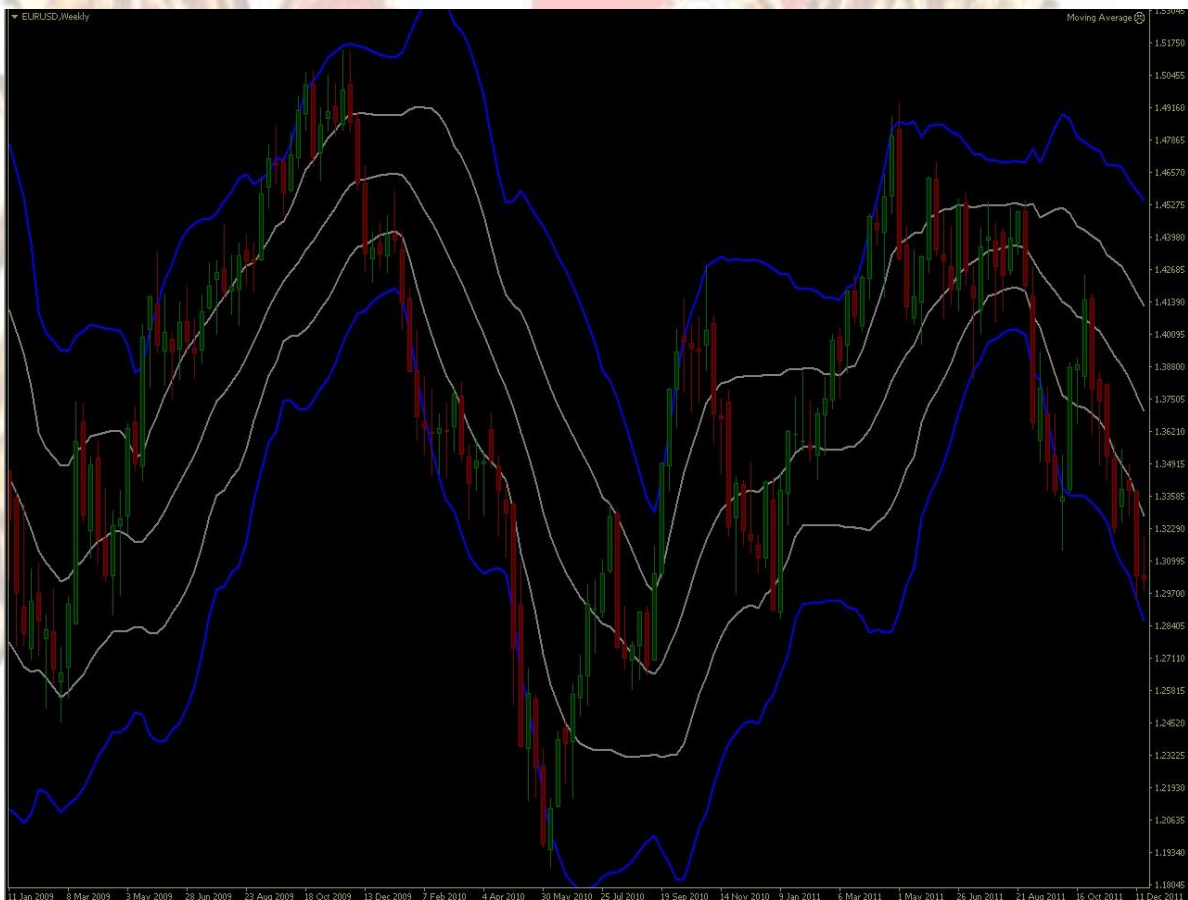

**RAJAH 8.1A**

**9. SILA GABUNGAN SEMUA INDICATOR YANG TELAH DIBERI UNTUK MEMULAKAN PEMBELAJARAN DAN PEMAHAMAN. DAN UNTUK PEHAMAN YANG LEBIH TEPAT DAN KETERANAGAN LANJUT TENTANG CARA-CARA MENGGUNAKAN SETUP INI SECARA BASIC, ADVANCE DAN**

### **TEKNIK CONSIGLIERE**

#### **Intro**

- Forex
- Meta4

#### **BASIC**

- trend
- price trend
- boss trend
- BB
- ENTRY
- signal
- stop loss

#### **ADVANCE**

- advance entry \*
- advance stop loss
- advance twin timeframe
- advance scalping

## EXPERT

- expert accurate entry\*
- expert scalping
- expert target TP\*
- expert multiple all TF\*
- expert advance scalping 50\*
- expert intraday
- expert swinger
- expert re-entry
- \*recommended to be FTT

NOTA BASIC SETUP DAN SEDIKIT CONTOH UNTUK PENGENALAN  
TEKNIK CONSIGLIERE TELAH TAMAT UNTUK RUJUKKAN LANJUT  
CARA-CARA MENGGUNAKAN SETUP INI SECARA BASIC,  
ADVANCE DAN EXPERT ANDA BOLEH MENGHUBUNGI TERUS KE  
FB: **AK FLOVEA** DI SEDIAKAN OLEH **A.K**  
WHATSAPP **+6017 398 9861**