

TEKNIK MUDAH

TRENDLINE





PENGENALAN

Assalamualaikum/Salam Sejahtera kepada trader-trader di luar sana tak kira masta ataupun newbie. Dalam nota ini saya akan share teknik-teknik yang saya guna untuk trading. Teknik simple dan mudah faham. Sebelum tu, maaf ya, saya bukan masta/sifu/otai dalam industry forex. Hanya ingin share apa yang saya faham tentang trading menggunakan 2 teknik iaitu;

1) Trendline

2) SBR(Support become resistant) atau RBS(Resistant become support)

Gabungan 2 teknik ini hanya sesuai untuk Scalping atau Intraday saja. Kita hanya menggunakan Timeframe H4 dan H1 untuk membuat marking sebelum kita entry.

1) TRENDLINE

Apa itu Trendline? Bahasa mudahnya, trendline ini adalah 1 cara dari pelbagai cara untuk kita mengukur sesuatu trend sama ada trend menaik(bullish) atau trend menurun(bearish).

Ciri-ciri trendline ialah mempunyai 2 garisan di mana garisan atas di panggil **Upper trendline** dan garisan dibawah di panggil **Low trendline**



Bullish Trendline

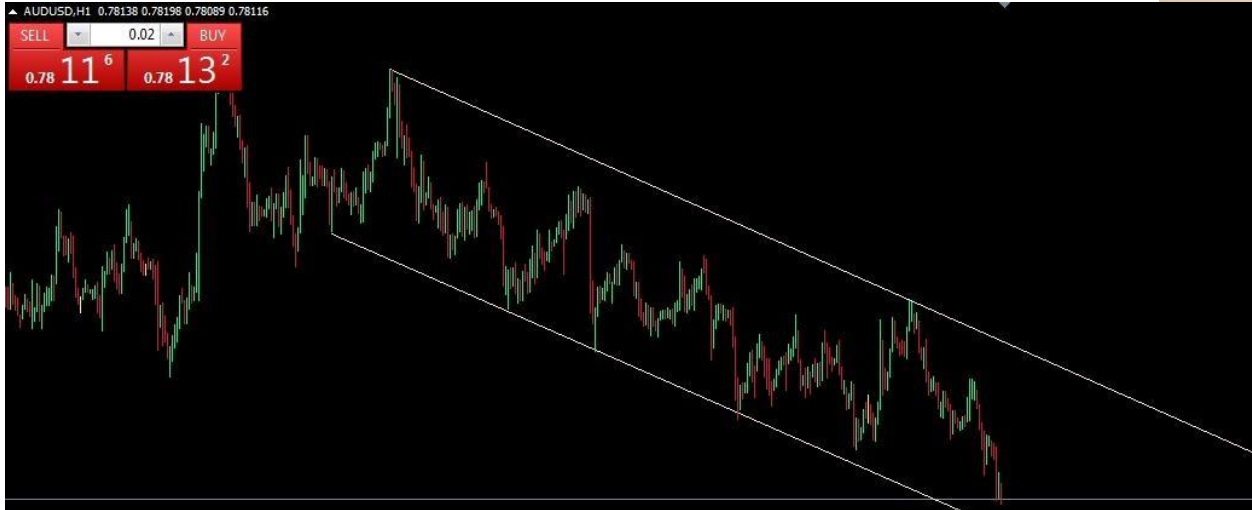

Bearish Trend

Sekarang sudah tahu apa itu trend menaik dan trend menurun? Alhamdulillah. Sekiranya sudah faham, trendline ini hanya ada 2 perkara yang kita patut lihat.

- 1) Price/Candle REJECT trendline atau candle close di dalam trendline
- 2) Price/Candle BREAKOUT trendline candle close di luar trendline

Apa yang patut kita buat sekiranya candle reject atau breakout?

Jawapan: - Sekiranya REJECT Upper atau Low trendline, Maka **entry SELL** untuk yang reject Upper Trendline dan **entry BUY** untuk yang reject Low trendline.



Candle Reject/Close di bawah Upper trendline



Price Reject dan close di atas Low Trendline

Bagaimana pula sekiranya Price atau Candle **Breakout/Tembus** Upper trendline atau Low trendline?

Jawapannya,

- 1) sekiranya breakout upper trendline, maka kita hanya perlu **cari peluang untuk BUY**, bukan terus entry buy.
- 2) sebaliknya, breakout Low trendline, maka kita perlu cari **peluang SELL**.

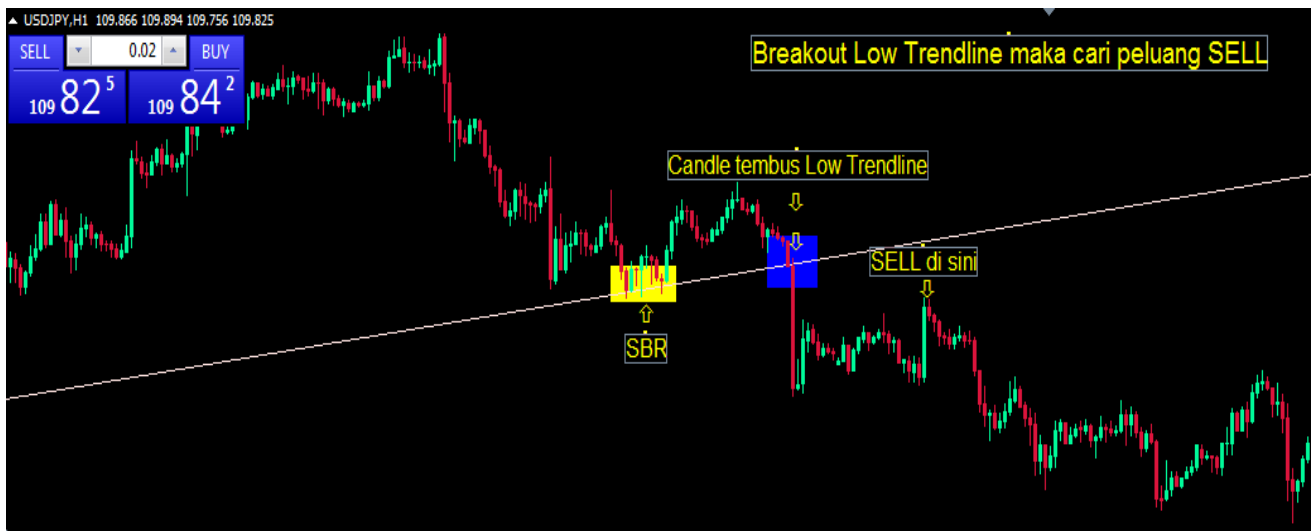

Candle Breakout Low Trendline



Candle breakout Upper Trendline

2) SBR(Support become resistant) atau RBS(Resistant become support)

Habis pasal Trendline, sekarang kita beralih kepada SBR dan RBS dimana bagi saya trendline dan SBR/RBS berkait rapat untuk kita dapat entry yang baik. Bukan sharp ya. SBR/RBS adalah anak-anak bagi Support dan Resistant (SNR).

Bahasa mudahnya, SBR adalah dimana dahulunya ia adalah support dan kini menjadi resistant. Begitulah sebaliknya RBS. Ikuti gambarajah untuk memudahkan anda faham.



Support Become Resistant

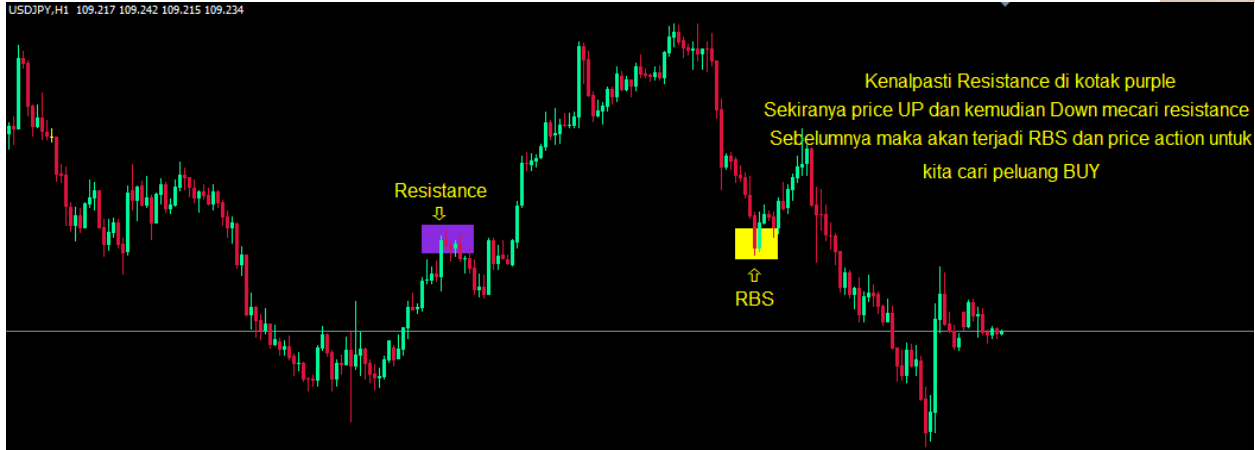

Resistant Become Support

Sekiranya RBS dan SBR di kenal pasti, kita hanya perlu tunggu dan tunggu untuk price pergi ke SBR atau RBS yang telah dikenal pasti tadi untuk membuat BOUNCE atau price action sebelum kita entry buy atau sell. Sabar menunggu setup ye.

Contoh RBS





RBS (Resistance become Support) – Cara-cara untuk mengenal RBS ialah dengan kita mengenal pasti RESISTANCE terdahulu, Kemudian Price akan tembus resistance tersebut dan sekiranya Price kembali ke RESISTANCE, Maka akan terjadinya RBS.

SBR(Support become Resistance) – Cara-cara untuk mengenal SBR ialah dengan kita mengenalpasti Support terdahulu, Kemudian Price akan tembus SUPPORT tersebut dan sekiranya price kembali ke SUPPORT, Maka akan terjadinya SBR.

CONTOH ENTRY SELL

Sekarang saya akan tunjukkan salah 1 cara untuk membuat teknikal analisis menggunakan teknik Trendline dan RBS/SBR. Rujuk Gambar;



- 1) Tarik Trendline. Sekiranya tembus tunggu price naik semula untuk standby sell
- 2) Marking Support yang dikenal pasti.
- 3) Sekiranya Price naik ke kawasan trendline tadi, tunggu price reject di trendline. Dalam masa sama perhatikan kemunculan SBR.
- 4) Entry SELL. TP dan SL terserah pada traders.

Tamatlah sudah saya share teknik-teknik Trendline serta RBS/SBR. Diharap apa yang saya cuba jelaskan anda dapat fahami dengan baik. Sekian saja perkongsian dari Team Bangofx.

Iklan sikit ya, sekiranya anda nak register account under bangofx, boleh hubungi saya di 0166345594.

Sekian,

Bangofx

Market Fighter.